

NILS

Newtype International Language School

代理店様向けガイドブック



目次

● 目次	00	● ニューキャンパス寮 ルール	16
● 語学学校N I L Sのご案内	01	● ニューキャンパスレッスン風景	17
● NILS選べる留学プラン 2つの寮の特徴	02	● カリキュラム例	18
● クラシックキャンパス寮について	03	● ニューキャンパスTOEICスパルタコース	19
● クラシックキャンパス寮部屋・お食事	04	● スパルタコース 保障内容	20
● クラシックキャンパスご案内①	05	● TOEICスパルタカリキュラム	21
● クラシックキャンパスご案内②	06	● カリキュラムについて	22
● クラシックキャンパス寮 お食事・清掃	07	● 留学生の1日の流れ	23
● クラシックキャンパス寮 送迎ジブニー	08	● 留学生のお食事	24
● クラシックキャンパス レッスン風景	09	● 週末アクティビティ	25
● クラシックキャンパス カリキュラム例	10	● 卒業式	26
● ニューキャンパスについて	11	● 留学スケジュール	27
● ニューキャンパス寮部屋 お食事・清掃	12	● 通学プラン	28
● ニューキャンパスご案内①	13	● 講師派遣プラン	29
● ニューキャンパスご案内②	14	● NILS 0円留学 インターンご案内①	30
● ニューキャンパス寮 お食事・清掃	15	● NILS 0円留学 インターンご案内②	31

★ 語学学校NILSのご案内

NILSは日本人経営の語学学校で、日本人スタッフが多数在籍しているため、学生へのサポートが非常に充実しています。



TGU Tower (NILS)

レッススタイル	オールマンツーマンレッスン※無料グループレッスン有り
ロケーション	マクタン・セブ国際空港より車で約30~40分 クラシックキャンパスはセブのビジネス街のITパークに開校
授業内容	『CallanMethod/カランメソッド』 『Reading/読み』 『Writing/書き』 『Speaking/話す』 『Listening/聞く』 『Grammar/文法』 『Free Talking/会話』 『Vocabulary/単語』 『Pronunciation/発音』 『Business English』 『TOEIC』 『TOEFL』 『IELTS』
学生構成	日本人99%、その他中国、韓国、台湾、モンゴル、カザフスタン国籍の生徒様など
日本人スタッフ	30名程度
TESDA認定証	2012年3月2日取得☆フィリピン労働雇用技術教育技能教育庁の略



NILS 選べる留学プラン 2つの寮の特徴について

当校は2つの寮がございます。《クラシックキャンパス/ニューキャンパス》
ご留学の目的にあわせて、プランをご用意しております。

1 クラシックキャンパス



特徴

- ・教室と寮は徒歩5分ほどの距離でございます。※無料送迎ジブニーも定期運行しております。(教室はセブのビジネス街 ITパーク内)
- ・自分のスタイルで科目もすべて自由に取りたい科目を選択いただけます
- ・お食事は平日朝・夕の2食付きで昼食は学校付近のレストランまたはTGUタワー4階の食堂で自由にお取りいただけます
- ・滞在施設周辺にはカフェが沢山あり、学校終わりの自主学習場所としても人気です
- ・経済特区施設近辺なので、深夜・早朝も周辺施設は賑わっており、外国人の割合も多い地区です
- ・フィリピンの中でもトップクラスの治安の良い地域で安心してご滞在いただけます

こんな方におすすめ↓

レッスン科目は自分でアレンジして、伸ばしたい部分を集中的に勉強したい！という人
勉強も生活も自由がある環境で自主性をもって生活したいという方

1 ニューキャンパス



特徴



- ・寮+教室が一体型の施設で、毎日先生がお部屋までお伺いレッスンを行います
- ・周辺施設は閑静な住宅街で夜も自室で静かに学習していただけます
- ・お食事は平日3食付いておりますので、移動時間も必要なく効率的にさらに施設内で安心して学習・滞在していただけます
- ・TOEICやIELTSなどテスト対策に特化したコースもご用意しております

こんな方におすすめ↓

滞在先と教室の移動もなく、一体型で英語の時間に没頭したいという方
スパルタ管理型で、確実に成果を出したい！しっかり語学を取得したい！という人

★クラシックキャンパス寮について



NILS Roof Top	6F
NILS Dormitory	5F
NILS Dormitory	4F
NILS Dormitory	3F
NILS Class Room & Office	2F
   NILS Entrance	1F

1Fについて

1階には、セブンイレブン、食堂、洗濯屋がございます。
セブンイレブンがあるため、ちょっとしたお買い物には非常に便利です。

2Fについて

2階にてレッスンを受講いただきます。※ピークシーズンのみ
スタッフは、2階オフィスにいますので、何かあればすぐにお知らせください。

3 - 5Fについて

3階、4階、5階は宿泊部屋になっております。
1人部屋から最大4人部屋までのご用意がございます。



クラシックキャンパス寮部屋/お食事

NILSの寮は【1人部屋】 【2人部屋】 【3人部屋】 【4人部屋】があります。

- 【1人部屋】 : プライベートな時間を確保したい方
- 【2人部屋】 : 部屋の広さも確保しながら費用を抑えたい方
- 【3人部屋】 : 留学生の仲間と楽しく過ごしたい方
- 【4人部屋】 : 費用を安く抑えたい方



【1人部屋】



【2人部屋】



【3人部屋】 / 【4人部屋】



各お部屋の設備 ホットシャワー トイレ 学習机 収納 冷蔵庫
フロア毎の共通設備 WIFI ウォーターディスペンサー

お食事

- ・朝ごはんはご飯/パン/卵/フルーツ/スープ/ジュースが中心です。
- ・夕飯は日本食中心でハンバーグやしょうが焼きなどのメインに前菜、スープが付きます。カレーやハヤシライスも週に1度です。





クラシックキャンパスご案内①

1. 教室ルール

- ・当校にはTGUタワー7FのNILS1教室・NILS2教室があります。
- ・各教室にウォーターディスペンサーが設置してありますのでご自由にご利用可能。
- ・NILS2に看護婦常駐のナースルームがあります。(平日09:00~18:00まで対応可能)
- ・クラウンガーデンホテル・セブノースウインズホテル・AVC寮とTGUタワー間には無料の送迎ジプニーが運行しております。※(8ページ目参照)

2. 授業スケジュール

- ・授業は1コマ50分間です。各授業の間に10分間の休憩があります。
- ・**授業時間はこちらで指定させていただきます。**(以下の授業スケジュールが変更になる場合があります。ご了承下さい。)
- ・4時間授業→8:00~12:00、12:00~16:00、16:00~20:00
- ・6時間授業→8:00~16:00(休憩:12:00~14:00)、12:00~19:00(休憩:15:00~16:00)
- ・8時間授業→10:00~19:00(休憩:14:00~15:00)
- ・10時間授業→9:00~20:00(休憩:14:00~15:00)

3. 教科書販売

- ・1時間目の授業の際にティーチャーとNILS2ライブラリーにて教科書を購入して頂きます。教科書代は**1冊300ペソ**からです。
- ・短期留学(1週間以内)の方は教科書のコピーにて受講頂きます。**(教科書の購入も可能。)**
コピー代が**1科目200ペソ**です。
- Free Talking、Callan Method、TOEIC等試験対策科目は教科書の購入は出来ません。
- ・教科書は同じ科目にレベル別で複数の教科書がございます。教科書のレベル変更も可能です。
- ※返品交換する場合、**無記入無記名の教科書とレシート**が必要となります。**(返品は購入日から3日以内)**

4. サブジェクト(科目)と講師の変更

- ・**サブジェクトの変更は毎日16:00まで**変更を受け付けております。授業変更の反映は以下の通りとなります。
提出曜日: 月曜日→変更曜日: 水曜日
火曜日→変更曜日: 木曜日
水曜日→変更曜日: 金曜日
木曜日・金曜日→変更曜日: 翌週月曜日
- ・**Special Programs**コース(ビジネス英会話・試験対策コース)の変更においては担当講師が変更となる場合がございます。その為、English as Second Language(英会話コース、以後ESLコース)からSpecial Programs、またはSpecial programsコースから別のSpecial Programsコースへの教科変更の申請を行う際は、**上記のスケジュールと異なる可能性、担当講師が変更になる可能性があります。**
- ・講師の変更は**毎週木曜日16:00まで**。翌週の月曜日からの変更となります。講師の指名は出来ません。

★ クラシックキャンパスご案内②

5. 追加レッスン料金・支払い方法・追加授業(平日)の申込

※追加料金 平日1コマ50分:350ペソ 土日祝日1コマ50分:500ペソ・お支払いについてはフィリピン通貨ペソのみ、現金のみです。

- ・**木曜日の16:00までに日本人スタッフ**に申込み用紙をご提出下さい。
- ・平日は最低2コマから、**土日・祝日は最低3コマ～最大8コマ**まで(週末授業は8時～18時までで授業選択可能となります。)

6. 無料グループクラス(火～木、土日)

- ・**火～木12:00-12:50 14:00-14:50 土日9:00-12:00 13:00-16:00**に無料のグループレッスンを開講しております。
場所はNILS1のコンテクスチャーエリアです。(途中参加可能・予約不要)
- ・平日は授業開始時刻に参加者が一人もない場合は中止となります。土日については全グループレッスン実施します。
- ・参加者が一人の場合はマンツーマンレッスンとして授業を行います。

7. 卒業式

- ・ご留学最終週の**金曜日18時から卒業式**があります。
当校の卒業式では、①卒業生のスピーチ②講師からの卒業証書授与③写真撮影があります。
卒業式の参加の可否は任意です。また卒業式の見学については自由に参加出来ます。

8. レンタルWiFiについて

- ・NILS1 アドミンスタッフルームにて**レンタルWiFiの貸し出し**を行なっております。※ロード費用は生徒様ご負担となります。
【レンタル費用:1週間600ペソ デポジット:2,000ペソ】(例: 1週間レンタルの場合:600ペソ+2,000ペソ=2,600ペソ)

9. NILS開催のアクティビティツアーについて

- ・NILSでは毎週土曜日に「アイランドホッピング」もしくは「オスロブ・カワサンフォール」ツアーを行なっております。また毎月1度「チャリティーイベント」を行なっております。

【例】アイランドホッピング

日時: 隔週土曜日 7:50～17:00(帰宅時間は交通状況等により変動致します。)

行き先: ナルスワン島・カオハガン島(天候状況等により変更になる場合があります。)

費用: 2,000ペソ(交通費・昼食・アクティビティ全て込み)※ ツアーは、開催人数を下回った場合中止とさせていただきますので、ご了承ください。



クラシックキャンパス寮 お食事・清掃について

寮の食事/清掃について

食事

平日: 朝夕食を学生寮にて提供しております。(土日はなし) **※祝日は提供致していません**
AVC寮1階セブンイレブン横の食堂にてお召し上がり下さい。お部屋に持ち込むのは禁止です。

朝食: 6:30~8:30

夕食: 18:30~21:00

掃除

週に2度、ドミトリースタッフがお部屋に入り清掃致します。ベッドメイキングは週に1度、シーツとブランケットの交換を行いません。

洗濯

洗濯場は寮屋上にあります。洗剤は各自で購入して下さい。洗濯場の利用時間は朝5時から夜22時30分までです。
※1階にランドリーショップ有り。1キロあたり約100円。ランドリーをご利用する場合、受け取りに2,3日かかります。

ご帰国時の鍵の返却/空港

鍵は自己管理です。退寮時は1階にいるガードマンにお渡し下さい。(退寮時以外は返却しないで下さい)
万が一、鍵をなくされますと、罰金として1,000ペソをお支払い頂きます。

・ご帰国時は、各自空港までご移動をお願い致します。タクシーの相場は、AVC寮から空港まで250~300ペソ程度です。
また空港にて出国時に空港税が750ペソ(変動する場合がございます)がかかりますのでご用意下さい。
※現金のみのお支払いです。クレジットカードではお支払い頂けません。



クラシックキャンパス寮 送迎ジブニー

無料送迎ジブニーサービスについて

- ・当校ではAVC寮とTGUタワー間(教室)には無料の送迎ジブニーが運行しております。※提携ホテルもご乗車可能
- ※AVC寮からTGUタワーまでは徒歩でも5分～10分程度でございます。
- ・ジブニーは出発時間の遅延や運行を中止する場合がございます。
- ・**土曜日、日曜日、祝日**は、ジブニーの送迎サービスはありませんのでご了承下さい。

Time Schedule of Jeepney

Jeepney for TGU

CGH	⇒	NWH	⇒	AVC	⇒	TGU
7:40	⇒	7:43	⇒	7:45	⇒	7:55
8:40	⇒	8:43	⇒	8:45	⇒	8:55
9:40	⇒	9:43	⇒	9:45	⇒	9:55
10:40	⇒	10:43	⇒	10:45	⇒	10:55
11:40	⇒	11:43	⇒	11:45	⇒	11:55

Jeepney for Home

12:00	TGU 3F	⇒	AVC	⇒	NWH	⇒	CGH
16:00	TGU 3F	⇒	AVC	⇒	NWH	⇒	CGH
17:00	TGU 3F	⇒	AVC	⇒	NWH	⇒	CGH
18:00	TGU 3F	⇒	AVC	⇒	NWH	⇒	CGH
19:00	TGU 3F	⇒	AVC	⇒	NWH	⇒	CGH
20:00	TGU 3F	⇒	AVC	⇒	NWH	⇒	CGH

CGH
NWH
AVC
TGU

Crown Garden Hotel
North Wings Hotel
Dormitory
NILS

★ クラシックキャンパス レッスン風景

NILSのレッスンはオープンスペースです。
他の留学生の声聞こえるので、
良い刺激を受けていただけます。



【マンツーマンレッスン風景】

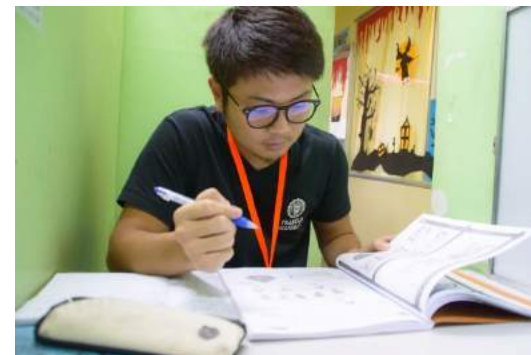

【無料グループレッスン風景】



NILSでは、無料のグループを平日水曜～木曜、
土日に開講しております。
レッスンをどなたでも受講していただけます。
留学仲間の英語スキルが刺激を与えてくれます。

こちらは8時間コースの場合の一例です！

4・6・8・10時間の中で

好みに組み合わせて下さい(^^)／

★クラシックキャンパス カリキュラム例

総合的に学びたい方

- 1時間目 (10:00~) : Vocabulary
- 2時間目 (11:00~) : Pronunciation
- 3時間目 (12:00~) : Listening
- 4時間目 (13:00~) : Callan Method
- 休憩
- 5時間目 (15:00~) : Speaking
- 6時間目 (16:00~) : Grammar
- 7時間目 (17:00~) : Speaking
- 8時間目 (18:00~) : Reading

**カリキュラムは
変更可能です！
苦手分野を見つけ
徹底的に苦手を克服！**

**空き時間には
ぜひ繰り返し口に出して
練習しましょう！**

英語をひたすら喋りたい・初心者の方

- 1時間目 (10:00~) : Pronunciation
- 2時間目 (11:00~) : Pronunciation
- 3時間目 (12:00~) : Callan Method
- 4時間目 (13:00~) : Callan Method
- 休憩
- 5時間目 (15:00~) : Vocabulary
- 6時間目 (16:00~) : Speaking
- 7時間目 (17:00~) : Speaking
- 8時間目 (18:00~) : Free Talking



TOEIC試験対策をしたい(Listening/ Reading)

- 1時間目 (10:00~) : Pronunciation
- 2時間目 (11:00~) : TOEIC Listening
- 3時間目 (12:00~) : TOEIC Reading
- 4時間目 (13:00~) : Vocabulary
- 休憩
- 5時間目 (15:00~) : TOEIC Reading
- 6時間目 (16:00~) : TOEIC Listening
- 7時間目 (17:00~) : TOEIC Reading
- 8時間目 (18:00~) : Free Talking

**ご自身の受験予定の
試験に対して、
苦手な項目を
重点的に勉強可能！
過去問を使って
実践練習！**

**実際に使っている
ビジネススキルを
集中的に受講
する事も可能！
ESLコースとも自由に
組み合わせ可能！**

ビジネス英会話を学びたい

- 1時間目 (10:00~) : Business English (Vocabulary)
- 2時間目 (11:00~) : Business English (Speaking)
- 3時間目 (12:00~) : Business English (Writing)
- 4時間目 (13:00~) : Free Talking
- 休憩
- 5時間目 (15:00~) : Business English (Speaking)
- 6時間目 (16:00~) : Business English (Vocabulary)
- 7時間目 (17:00~) : Business English (Speaking)
- 8時間目 (18:00~) : Business English (Writing)

★ ニューキャンパスについて

< 宿泊施設・クラスルーム一体型 >

2017年10月に建てられた新築の建物です！

レッスンは先生がお部屋に来ておこないますので移動時間がありません。

1人部屋メインの寮ですので勉強に集中できます。

ニューキャンパスは掃除、洗濯、平日3食付です。



NILS Dormitory	4F
NILS Dormitory	3F
NILS Dormitory	2F
NILS Group room, entrance	1F
NILS Dining room, Store	B1

地下1Fについて 地下1階は食堂スペースになります。
3食の食事をお取り頂け、それ以外の時間では自習室としてお使い頂けます。

2F~4Fについて 2~4階は宿泊部屋になっております。

周辺施設について 住宅地に位置しており、治安も安全な場所でお過ごしいただけます。
1番近いJYモールへは徒歩10分程度でございます。



ニューキャンパス寮部屋/お食事

ニューキャンパス寮は【1人部屋】メインです。

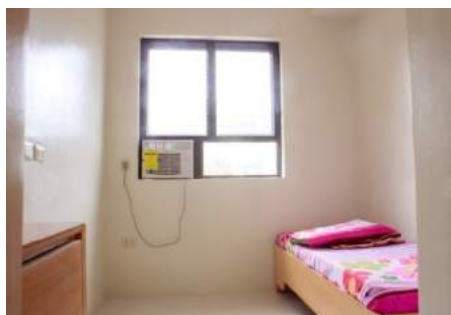

各お部屋の設備 ホットシャワー トイレ 学習机 収納
フロア毎の共通設備 WIFI ウォーターディスペンサー 冷蔵庫

★ポケットWi-Fi無料レンタルしてます。※お部屋のWi-Fiの調子が悪い場合のみ

寮内の売店について

1Fに売店がございます。トイレットペーパー、歯ブラシなどの簡単な日用品をご購入頂けます。
日本製品の販売も行っており、現地価格での販売となります。(日本円での購入も可)
また近くに323というローカルのコンビニもございます。日用品からカップラーメン、スナックなど軽食を購入できます。

・オープン時間 月曜～金曜日 10時まで
土曜/日曜日 24時間オープン

お食事

・朝食はご飯/パン/卵/フルーツ/スープ/ジュースが中心です。
・昼食と夕飯は日本食中心でハンバーグやしょうが焼きなどのメインに前菜、スープが付きます。
カレーやハヤシライスも週に1度です。



★ ニューキャンパスご案内①

1. 教室ルール

- ・授業は各個人の部屋で受けていただく形をとっております。なお特別な事情がない場合、部屋はお選びいただくことが出来ません。
- ・206に日本人スタッフルーム、207にナースルーム兼スタッフルーム、307にドミトリースタッフルームがございますのでお気軽にお声掛けください。

2. 授業スケジュール

- ・ニューキャンパスでは6コマ、8コマ、10コマからお選びいただけます。
 - ・授業は1コマ50分間です。各授業の間に10分間の休憩があります。
- 時間になりましたらティーチャーが各部屋に参りますのでお部屋でお待ちくださいませ。
- ・**授業時間帯はこちらで指定させていただきます。**

3. 教科書販売

- ・1時間目の授業の際にティーチャー207のライブラリーにて教科書を購入して頂きます。教科書代は1冊300ペソからです。
 - ・短期留学(1週間以内)の方は教科書のコピーにて受講頂きます。**(教科書の購入も可能。)**
コピー代が**1科目200ペソ**です。
- Free Talking、Callan Method、TOEIC等試験対策科目は教科書の購入は出来ません。
- ・教科書は同じ科目にレベル別で複数の教科書がございます。教科書のレベル変更も可能です。
- ※返品交換する場合、**無記入無記名の教科書とレシート**が必要となります。**(返品は購入日からから3日以内)**

4. サブジェクト(科目)の変更

- ・**サブジェクトの変更は毎日16:00まで**変更を受付けております。授業変更の反映は以下の通りとなります。

提出曜日：月曜日→変更曜日：水曜日

火曜日→変更曜日：木曜日

水曜日→変更曜日：金曜日

木曜日・金曜日→変更曜日：翌週月曜日

- ・Special Programsコース(ビジネス英会話・試験対策コース)の変更においては担当講師が変更となる場合がございます。

その為、English as Second Language(英会話コース、以後ESLコース)からSpecial Programs、またはSpecial programsコースから別のSpecial Programsコースへの教科変更の申請を行う際は、**上記のスケジュールと異なる可能性、担当講師が変更になる可能性があります。**

★ ニューキャンパスご案内②

5. 追加レッスン料金・支払い方法・追加授業(平日)の申込

※追加料金 平日1コマ50分:350ペソ 土日祝日1コマ50分:500ペソ・お支払いについてはフィリピン通貨ペソのみ、現金のみです。

- ・木曜日の16:00までに日本人スタッフに申込み用紙をご提出下さい。
- ・平日は最低2コマから、土日・祝日は最低3コマ～最大8コマまで(週末授業は8時～18時までで授業選択可能となります。)

6. 無料グループクラス(土日)

- ・土日9:00-12:00 13:00-16:00に無料のグループレッスンを開講しております。

【場所はNILS TGUタワー7階です。(途中参加可能・予約不要)】

- ・2017年現在、ニューキャンパスからTGUタワーまでジプニーで無料送迎が可能ですので、グループレッスンご希望で送迎希望の場合は金曜日16時までに日本人スタッフへご連絡くださいませ。

7. 卒業式

- ・ご留学最終週の金曜日18時から卒業式があります。

当校の卒業式では、①卒業生のスピーチ②講師からの卒業証書授与③写真撮影があります。

卒業式の参加の可否は任意です。また卒業式の見学については自由に参加出来ます。

9. NILS開催のアクティビティツアーについて

・NILSでは毎週土曜日に「アイランドホッピング」もしくは「オスロブ・カワサンフォール」ツアーを行なっております。また毎月1度「チャリティーイベント」を行なっております。

【例】アイランドホッピング

日時: 隔週土曜日 7:50～17:00(帰宅時間は交通状況等により変動致します。)

行き先: ナルスワン島・カオハガン島(天候状況等により変更になる場合があります。)

費用: 2,000ペソ(交通費・昼食・アクティビティ全て込み)※ ツアーは、開催人数を下回った場合中止とさせていただきますので、ご了承ください。

★ ニューキャンパス寮 お食事・清掃について

寮の食事/清掃について

食事

平日：朝昼夕食3食を学生寮にて提供しております。(土日はなし) **※祝日は提供致していません** お部屋に持ち込むのは禁止です。

朝食：7:00～8:50

昼食：12:00～13:50

夕食：18:00～20:50

※土日は食事のご用意はありませんが、食堂スペースをご利用することは可能です。

食堂には、お湯や電子レンジの準備もございます。

掃除

週に2度(火曜日・木曜日)、ドミトリースタッフがお部屋に入り清掃致します。火曜日に、シーツとブランケットの交換を行いません。

洗濯

洗濯は毎週月曜日・木曜日7:00～12:00までにドミトリースタッフにお渡しください。

門限

門限は平日土日関係なく22時までです。22時には閉門する為、それまでには帰宅してください。

22時を過ぎる場合は、事前にWAIVERの提出をすること。

ご帰国時の鍵の返却/空港

鍵は自己管理です。退寮時は1階にいるガードマンにお渡し下さい。(退寮時以外は返却しないで下さい)

万が一、鍵をなくされますと、罰金として1,000ペソをお支払い頂きます。

・**ご帰国時は、各自空港までご移動をお願い致します。**タクシーの相場は、寮から空港まで250～300ペソ程度です。

また空港にて**出国時に空港税が750ペソ(変動する場合がございます)がかかりますのでご用意下さい。**

※現金のみのお支払いです。クレジットカードではお支払い頂けません。

★ ニューキャンパス寮 ルール

ニューキャンパス寮 特別規則について

- ・寮内では、常にIDを携帯するように。IDを携帯していない場合は、立ち入りを禁止する。
- ・授業開始時間を15分過ぎる遅刻は欠席とみなす。
- ・生徒は10時の門限を守る⇒10時には閉門します。何かしらの事情により事前に時間を過ぎるのがわかっている場合は、WAIVERの提出をすること。
- ・授業時間中は携帯の電源をOFFにすること。携帯の使用は休憩時間中のみとする。
- ・寮内では、『English only policy』を順守すること。違反した場合は、回数に応じてペナルティーを与える。※指定の場所でのみ、母国語の使用が可能。例:Students lounge、喫煙所など
- ・授業が始まる前に、ドアを開け、授業時間中は、部屋の扉を開けておくこと。
- ・寮内では『Dormitory guidelines』を順守すること。
- ・寮内では『Clean As You Go Policy』に基づき綺麗な状態を保つように。
- ・寮内へのアルコール類の持ち込み、飲酒は禁止。
- ・生徒は毎月行なわれるテストを受けること。そうすることで、成長の過程を理解することができる。

※違反した場合の罰則

English Only policy

第1段階⇒口頭注意

第2段階⇒350文字以上の英作文(題材は指定)

第3段階⇒350文字以上の英作文を朗読。

No Alcohol (禁酒)

第1段階⇒1,000ペソの罰金

第2段階⇒1,500ペソの罰金

第3段階⇒2,000ペソの罰金

★ ニューキャンパス レッスン風景

ニューキャンパスでは
お部屋に先生が来ておこないます。
全てマンツーマン授業。



-----【マンツーマンレッスン風景】-----



-----【無料グループレッスン風景】-----



ニューキャンパスでは、
現在グループクラスは行っておりませんが
NILSクラシックキャンパス（TGUタワー）で開
催している無料のグループに参加できます
平日水曜～木曜、土日。
留学仲間の英語スキルが刺激を与えてくれます。
※TGUタワーまでの無料送迎あり



ニューキャンパス カリキュラム例

こちらは8時間コースの場合の一例です！

6・8・10時間の中で

好みに組み合わせて下さい(^^) /

総合的に学びたい方

- 1時間目 (09:00~) : Listening
- 2時間目 (10:00~) : Writing
- 3時間目 (11:00~) : Speaking
- 4時間目 (12:00~) : Callan Method
- 休憩
- 5時間目 (14:00~) : Vocabulary
- 6時間目 (15:00~) : Grammar
- 7時間目 (16:00~) : Speaking
- 8時間目 (17:00~) : Reading

カリキュラムは
変更可能です！
苦手分野を見つけ
徹底的に苦手を克服！

空き時間には
ぜひ繰り返し口に出して
練習しましょう！

語をひたすら話したい、スピーキング特化

- 1時間目 (09:00~) : Pronunciation
- 2時間目 (10:00~) : Speaking
- 3時間目 (11:00~) : Callan Method
- 4時間目 (12:00~) : Callan Method
- 休憩
- 5時間目 (14:00~) : Vocabulary
- 6時間目 (15:00~) : Pronunciation
- 7時間目 (16:00~) : Speaking
- 8時間目 (17:00~) : Free Talking



IELTS試験対策をしたい

- 1時間目 (09:00~) : IELTS Speaking
- 2時間目 (10:00~) : IELTS Listening
- 3時間目 (11:00~) : IELTS Reading
- 4時間目 (12:00~) : IELTS Writing
- 休憩
- 5時間目 (14:00~) : IELTS Vocabulary
- 6時間目 (15:00~) : IELTS Speaking
- 7時間目 (16:00~) : IELTS Listening
- 8時間目 (17:00~) : IELTS Writing

ご自身の受験予定の
試験に対して、
苦手な項目を
重点的に勉強可能！
過去問を使って
実践練習！

ご自身の受験予定の
試験に対して、
苦手な項目を
重点的に勉強可能！
過去問を使って
実践練習！

TOEIC試験対策をしたい(Listening/ Reading)

- 1時間目 (09:00~) : TOEIC Listening
- 2時間目 (10:00~) : TOEIC Reading
- 3時間目 (11:00~) : Vocabulary
- 4時間目 (13:00~) : TOEIC Speaking
- 休憩
- 5時間目 (15:00~) : TOEIC Listening
- 6時間目 (16:00~) : TOEIC Reading
- 7時間目 (17:00~) : TOEIC Writing
- 8時間目 (18:00~) : TOEIC Speaking

★ ニューキャンパスTOEIC スパルタ コース

新寮の1人部屋、優秀講師によるTOEICスパルタコース



NILSのスパルタ留学
¥530,000~ TOEICのスコアUP、保証します。

- 合宿スパルタ
- 毎日11時間30分の最低学習時間保障
- TOEICのスコアアップ保証
- 返金制度あり
- 本気の留学

＜TOEIC スパルタコースの特徴＞

- ・TOEIC スコアアップ保証
- ・返金保証制度あり
- ・徹底したカリキュラム
- ・優秀な講師による指導

資格保有トレーナーの元、
トレーニングを積んだ優秀な講師によるレッスン。
TOEICスコア990点を取得した講師もいます！

◆ 留学期間

12週間・16週間より選択可

※8週間のスペシャルコースもございます(返金保証なし)

◆ お部屋のタイプ

すべて1人部屋でのご案内

◆ コマ数

すでにカリキュラムが組まれています。

※詳細は27ページ

※スペシャルコースの場合 **8時間・10時間**の選択可

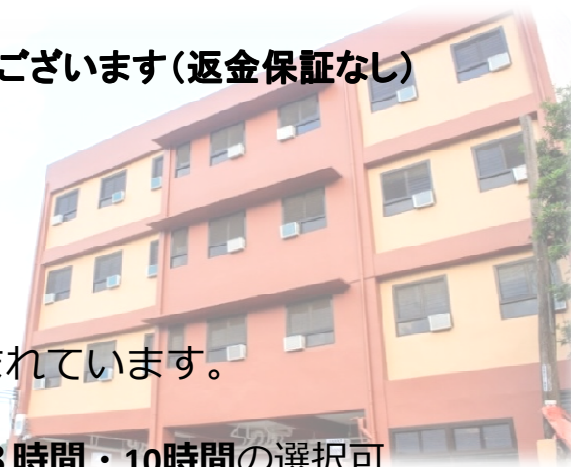

Nickname : Andrew
TOEIC score **990**
Paul Andrew Dy



Nickname : Vinz
TOEIC score **970**
Paul Vincent Flores



Nickname : Yohann
TOEIC score **965**
Johann Chebat



Nickname : Sweet
TOEIC score **930**
Swetzel Tocmo



スパルタコース 保証内容

スコアアップできなければ返金します

入学テスト（TOEICの模擬テスト）又は入学1か月未満に受けたTOEICのスコアを基準にし、どちらか点数が低い方を基準で目標達成スコアを決定。12週間・16週間のコースの最終日にての卒業テスト又は1週間以内に受けたTOEICのスコアを基準に、目標達成したかを判定。目標達成しなかった場合は、返金保証制度を適用。

<スコアアップについて>

600点→800点、700点→850点など、確実なスコアアップを約束。入学テスト又は入学1か月未満に受けたTOEICのスコアをもとに、目標達成スコアを決定。

<返金額>

12週間16週間ともに一律で25万円のご返金

※8週間の場合は、返金保証無

<以下の場合、返金制度は適用外>

- ・授業出席率95%未満の出席
- ・模擬テスト17回分中スコアが下回っているテストが3回以上。2回続けて下回った場合。
- ・学校規則、スパルタ規則に反し、ペナルティーを発行された場合。

スコアアップ例

400点 ▶ 680点

280点UP

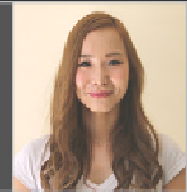

730点 ▶ 875点

145点UP



320点 ▶ 560点

240点UP





TOEIC スパルタ カリキュラム

徹底したカリキュラム

- ・充実した合計20回の模擬テスト
(17回のモックテストと入学テスト・中間テスト・卒業テスト)を提供
- ・毎回模擬テストの後はカウンセリング・レビューの時間を確保し、弱点克服に特化
- ・毎日7時間の授業に加え、30分の単語テスト
- ・毎日11時間30分の最低学習時間を確保



1日のスケジュール

時間	内容	備考
6:00	単語テスト	30分のボキャブラリーテスト
7:00	朝食	朝食が1Fロビーのカウンターに並びます。
8:00	TOEIC リーディング・リスニング	※マンツーマンレッスン (4時間)
12:00	昼食 (~13時まで)	昼食も1Fロビーのカウンターにてお召し上がりいただけます。
14:00	Vocabulary ・Media	※グループレッスン (3時間)
16:00	強制自習/復習	講師にいつでも質問出来る環境
19:00	夕食 (~20時まで)	同様1Fロビーのカウンターにお食事が並びます。
20:00	強制自習	講師にいつでも質問出来る環境
21:00	自習または自由時間	明日のレッスンに備えての自習の時間です。
22:00	就寝	



カリキュラムについて

NILSのクラスは、【SPECIAL CLASSESコース】 【ESLコース】 に分類されます。
また、両方のコースからサブジェクトをカリキュラムに組み込むこともできます。

【SPECIAL CLASSESコース】

クラス	内容
Business English	Communication/Marketing/Business Letters/ Meetings/ Telephoning/Presentation/Advertising などの分野で個人のニーズに合わせたクラスになります。
TOEIC	TOEIC対策のコースになります。
TOEFL	TOEFL対策のコースになります。
IELTS	IELTS対策のコースになります。

【ESL コース】

クラス

『Callan』 『Reading』 『Writing』 『Speaking』 『Listening』 『Grammar』 『Free Talking』

『Phonics』 『Vocabulary』 『Pronunciation』 のクラスを組み合わせ、生徒様専用でカスタマイズしたカリキュラムで受講していただきます。

(例) 1限目Callan 2限目TOEIC 3限目TOEIC 4限目Grammar 5限目Vocabulary 6限目Business English など自由にカスタマイズできます。



留学生の1日の流れ(8時間コース例)

※クラシックキャンパス

7:00	朝食	朝食が1F食堂のカウンターに並びます。ゆっくりとお食事ください
7:40	ジブニーで 教室まで移動	8時からレッスンスタートのコースの方は、 7:40分発のジブニーに乗って、教室に移動です。
8:00	レッスンスタート (午前の部) 1時間目 8:00~8:50 2時間目 9:00~9:50 3時間目 10:00~10:50 4時間目 11:00~11:50	午前レッスンが開始です。 1レッスン 50分のレッスンとなっており、 10分休憩のち、 次のレッスンが始まります。 
12:00	昼食 ~14時まで	昼食となります。昼食の2時間のうち1時間を グループレッスンに変更することも可能です。
14:00	レッスンスタート (午後の部) 5時間目 13:00~13:50 6時間目 14:00~14:50 7時間目 15:00~15:50 8時間目 16:00~16:50	午後レッスン開始です。 6時間コースの方は、午前4時間/午後2時間の時間割か、 午前2時間、午後4時間の時間割となります。
17:00	ジブニーで 寮まで移動	ジブニーに乗って、寮に移動です。 夕食が18時半からなので、それまで日用品の買い物や、 自習にお使いください
18:30	夕食 ~21時まで	21時まで夕食のお時間です。 朝食同様1F食堂のカウンターにお食事が並びます。
21:00	自由時間	明日のレッスンに備えての自習の時間です。



留学生のお食事①

教室にあるTGUタワーの4Fは、Brunch Canteenという食堂です。
非常にお安い料金でお食事できます。

【Brunch Canteen TGU Tower 4F】



また、ITパーク内、周辺にも多くのレストランやファーストフード店があります。
ぜひ、色々な所でお食事されてください。

【ITパーク内/周辺】



パサパサしたお米が苦手な方は、
チャーハンがお勧めです。



ローカルなお店も
たくさんあります。
おかずがたくさん
選べるので、
お試しください。

(~ 100ペソ)



週末のアクティビティ

セブには多くのビーチ、史跡、観光名所があります。
勉強の気分転換の時は、ぜひ色々な所に遊びに行ってみてください。

ビーチ

シャングリラ
ヒノデビーチ
オランゴ島

史跡

マゼランクロス
サンペドロ要塞
サントニーニョ教会
シマラ教区教会

その他

papakits
トップス
カトムン温泉
ブザイリバー



アイランドホッピング/シュノーケリング



マゼランクロス



PAPAKITS



サンペドロ要塞



トップス



サントニーニョ教会



卒業式

毎週金曜日は、留学生の卒業式が行われます。
卒業生は、留学仲間と先生達を前にスピーチを行います。



長期留学生の方は、
先生との思い出も多いため、
どうしても涙ながらのスピーチとなってしまいます。



スピーチが終了後は、皆で記念写真を撮ります。
留学を共にした仲間との別れは、
寂しいと思いますが、帰国後もそのつながりは
なくなりません！！



空港にお見送りに行く生徒様も多くいらっしゃいます。
NILSは中規模学校で、
このアットホームな雰囲気を
大切にしています。

★ 留学スケジュール

4月の第2週目からの、3週間留学の場合には、以下のようなスケジュールとなります。

4 April

2018

Sunday	Monda	Tuesda	Wednesda	Thursda	Friday	Saturday
1	2	3	4	5	6	7
※入寮は、日曜日を基本でお願いしております。						
8 渡航 入寮	9 オリエンテーション	10	11	12	13	14
15	16	17	18	19	20	21
22	23	24	25	26	27 テスト 卒業	28 退寮 帰国
29	30	※退寮日は、土曜日を基本でお願いしています。				

NILSへの留学は、随時可能です。ご都合の良い日程でご留学ください。
 空港ピックアップ送迎可能時間帯は8:00~翌日2:00まででございます。
 退寮は退寮日の正午12:00まででございます。

★ 通学プラン ご案内

NILSでは寮に滞在せず通学/授業のみのプランもご用意しております。
例えば、知り合いが近くに住んでいてそこから通いたい、近くのホテルから通いたい、このようなご要望が叶います。

料金例

通学プラン 平日8コマ/10コマ

滞在期間	レッスン 1日8時間	レッスン 1日10時間
1週間	60,000円	75,000円
2週間	108,000円	135,000円
3週間	144,000円	180,000円
1ヶ月	160,000円	200,000円



- ・1週間の場合・・・1コマあたり1500円(平日5日×1日の授業数×1,500円 例:1週間8時間=60,000円)
- ・2週間の場合・・・1コマあたり1350円
- ・3週間の場合・・・1コマあたり1200円
- ・4週間～の場合・・・1コマあたり1000円

※上記の値段はレッスンのコマ数に沿って価格を設定しております。コマ数が減る場合は、価格も変動いたします。

※1週間未満の数日通学の場合は、1コマ1,500円

※別途、入学金、SSP、テキスト代、送金手数料、ACR/CARD、ビザ延長費用が必要となります。

※空港ピックアップ無しになります。

※学校までの通学はご自身での移動でお願いしております。

★ 講師派遣プラン ご案内

NILSではセブ市内ホテルからリゾートホテルまで講師のへ派遣可能

セブ島には、多くのリゾートホテルがございます。一部ホテルでは、講師の派遣が難しいですが、市内のリーズナブルなホテルから、ビーチ沿いの高級リゾートホテルまで、**講師を派遣可能**です。
事前にお問い合わせをいただければ、当校スタッフで派遣可能かどうかをお調べいたします。お気軽にご連絡ください。

料金一覧

ホテル代 (特別価格)	+	滞在期間	レッスン 1日4時間	レッスン 1日6時間	+	講師派遣料※2
		1週間	48,000円	72,000円		セブ市内のホテル 1,200円(1日) × 滞在期間
		2週間	80,000円	120,000円		セブ市外のホテル 2,200円(1日) × 滞在期間
		3週間	96,000円	144,000円		
		1ヶ月	128,000円	192,000円		



料金例

セブ市内のホテル滞在期間2週間
レッスン(1日6時間)を1週間お申込みのお客様の場合

ホテル代2週間

レッスン料78,000円、講師派遣料(5日)6,000円

宿泊費用 + 78,000円

もし4時間以内の授業をご希望の方や、ホテル・寮からの通学などご希望の方は、お気軽にお問い合わせください。

コンシェルジュがあなたに最適なプランをご提案いたします。

- ※1 別途、入学金、SSP、テキスト代、送金手数料、ACR/CARD、ビザ延長費用が必要となります
- ※2 講師派遣料に、ホテルまで講師1名分の交通費も含まれています
- ※3 ホテルによっては講師がレッスンを行うにあたって別途費用が発生することがありますので、あらかじめご了承ください
- ※4 基本的には閑散期のみのご案内(ピークシーズンの場合はご相談下さい)

★ 0円留学インターンシップ ご案内①

インターンシッププランなら

¥0

インターンシップ 0円留学とは…

- ①英語留学《滞在期間3ヶ月以上》
「英語留学プログラム」 6時間のインターン業務+4時間のオールマンツーマン授業
- ②IT留学《滞在期間3ヶ月以上》
6時間のインターン業務+WEB制作・プログラミングなどのITスキルを学べる授業、
上記のように他とはひと味が違う留学のカタチを提供しています。
- ③英語ITコラボ留学←NEW!! 《滞在期間6か月以上》
英語3か月・IT留学3か月の両方学ぶことができます。

こんな方にぴったり!!!

- 自身の経験を活かし、海外のチャレンジングな環境で働いてみたい方!
- 留学はしたいけど出来るだけ費用は抑えたいと言う方!
- 希望者はこちらで就職セミナーを行っておりますので、渡航後の就職活動もサポートいたします。
- コミュニケーション能力が高く、元気で明るい方。
- 自分で進んで仕事を見つけ、行動できる活発な方。
- 英語スキルは不問です。
- パソコン・営業のスキルは不問です、営業用のトークスクリプトが有りますので営業の経験がなくても基礎から学ぶことができますのでゼロスキルの方でも大丈夫です。

1日4時間のマンツーマンレッスンで24週間滞在した場合

授業料+宿泊費	¥571,000
光熱費	¥28,800
食費	¥84,000



インターンシップ



なんと¥683,800OFF!!

マンツーマン
レッスン



食費



宿泊費



全て0円

※SSP,VISA代も負担します!

30

★0円留学インターンシップ ご案内②

業務内容について

法人への架電業務を担当していただきますので、駆け引きが面白く、やりがいがあります。
チーム制度を設けており、経験豊富な先輩とチーム一丸となって協力し働きますので、困ったときに安心してすぐに聞ける明るい職場です。

インターン宿泊施設はどんなところ?

インターンシップ留学の宿泊は、学校にほど近い寮(無料)をご用意しています。
1Fは2018年1月時点で、コンビニエンスストア、クリーニング店となっております。
※インターンシップ留學生のドミトリーは、予告なく変更になる場合がございます。
※その際には、『NILSグループの語学学校のドミトリー』もしくは、『近隣のコンドミニアム』、『近隣のホテル』にご宿泊いただきます。

いつから参加できますか?

参加申し込みについては年間を通じて行っております。
ただし、インターンプログラムの開始時期についてはご相談ください。
※英語学校で行なわれるレッスンカリキュラムは、インターンプログラムの開始時期とあわせますので、安心して学べる体制となっております。



インターンシップ開始までの流れ



NILS

Newtype International Language School

